POWIATOWY ZARZĄD DRÓG
w Kielcach
25-211 Kielce, ul. Wrzosowa 44
tel. 41-200-17-48, fax 41-344-51-45

Kielce, dnia 01 marca 2021r.

Znak: PZD.600.39.2021.MS

DECYZJA

Na podstawie art. 39 ust.3, 3a, ustawy z dnia 21.03.1985r. o drogach publicznych /t.j. Dz.U. z 2017r., poz. 2222/ i art. 104 ustawy z dnia 14 czerwca 1960r. Kpa (t.j Dz.U. z 2020r., poz. 256 z późn. zm.) w związku z wystąpieniem p. Michała Münnich reprezentującego BRI AQUADCTUS, Niestachów 294, 26-021 Daleszyce działającego z upoważnienia Urzędu Miasta i Gminy Daleszyce, Plac Staszica 9, 26-021 Daleszyce w sprawie wyrażenia zgody na lokalizację sieci wodociągowej w pasie drogowym drogi powiatowej - starodroże drogi wojewódzkiej 764 (dz. nr 1655) obr. Daleszyce i (dz. nr 481) obr. Niwy Daleszyckie, gm. Daleszyce;

O r z e k a m

wyrażam zgodę na :

1/ lokalizację sieci wodociągowej w pasie drogowym drogi powiatowej - starodroże drogi wojewódzkiej 764 (dz. nr 1655) obr. Daleszyce i (dz. nr 481) obr. Niwy Daleszyckie z przebiegiem jak na mapie stanowiącej załącznik graficzny do niniejszej decyzji.

Jednocześnie określamy warunki z tym związane:

1. Przejście poprzeczne wodociągiem przez drogę należy zaprojektować metodą przecisku lub przewiertu min. 1,50m poniżej niwelety jezdni w rurze ochronnej przedłużonej obustronnie w granicach pasa drogowego.
2. Rozkop pasa drogowego w celu budowy sieci wodociągowej winien być wykonywany w wykopach wąskoprzestrzennych rozpartych z odpowiednim zabezpieczeniem ścian przed możliwością ich obrywania się.
3. Ziemia z wykopów nie może być składowana w obrębie pasa drogowego.
4. Zasypkę wykopów należy wykonać warstwami gruntu o grubości max 20cm z zagęszczeniem mechanicznym do wskaźnika zagęszczenia równego jedności.
5. Jeżeli przy zlokalizowaniu sieci wodociągowej nastąpi naruszenie jezdni, to na tym odcinku należy wykonać odtworzenie podbudowy drogi oraz odtworzenie nawierzchni jezdni.
6. Projektowany wodociąg zlokalizowany wzdłuż drogi należy zaprojektować w odległości nie mniejszej niż 1,0m od krawędzi jezdni.
7. Głębokość posadowienia wodociągu w pasie drogowym min. 1,5m poniżej rzędnej terenu w rurze ochronnej.
8. Uwzględnić w projekcie odtworzenie rowu drogowego i wykonanie zjazdów w przypadku ich naruszenia.
9. Uwzględnić w projekcie odtworzenie peronu zatoki autobusowej w przypadku naruszenia.
10. Na czas prowadzenia robót należy opracować projekt tymczasowej organizacji ruchu, który powinien być wykonany zgodnie z Rozporządzeniem Ministra Infrastruktury z dnia 23 września 2003 roku w sprawie szczegółowych warunków zarządzania ruchem na drogach oraz wykonania nadzoru nad tym zarządzeniem (t. j. Dz. U z 2017 r., poz. 784).

11. W przypadku kolizji lokalizacji w/w urządzeń w trakcie ewentualnej budowy, przebudowy lub remontu drogi do Urzędu Miasta i Gminy Daleszyce, tj. ich właściciela należeć będzie obowiązek przebudowy bądź odpowiedniego jego zabezpieczenia własnym staraniem z pokryciem wszelkich kosztów i w terminie określonym przez zarządcę drogi.
12. Utrzymanie urządzenia należy do ich posiadaczy.
13. Prace należy planować poza sezonem zimowym.
14. Zarządca drogi nie będzie ponosił odpowiedzialności za ewentualne uszkodzenia urządzenia obcego umieszczonego w pasie drogowym podczas prowadzenia robót drogowych i eksploatacji drogi. Za ewentualne uszkodzenia urządzenia obcego umieszczonego w pasie drogowym podczas prowadzenia robót, odpowiedzialność ponosić będzie Wykonawca robót w przypadku gdy uszkodzenie nastąpiło z jego winy.
15. Wykonawca robót, bezpośrednio po umieszczeniu urządzenia obcego w pasie drogowym uporządkuje teren pasa drogowego wg. warunków określonych przez PZD w Kielcach.

UZASADNIENIE

Niniejsza decyzja uwzględnia w całości wniosek o lokalizację w pasie drogowym drogi powiatowej urządzenia infrastruktury technicznej i określa warunki zapisane w sentencji decyzji służące ochronie pasa drogowego.

Decyzja niniejsza jest ważna przez okres 3 lat i nie upoważnia do prowadzenia robót w pasie drogowym, o które wykonawca, albo inwestor powinien wystąpić do Powiatowego Zarządu Dróg w Kielcach. Wniosek na zajęcie pasa drogowego należy złożyć z miesięcznym wyprzedzeniem przed planowanym terminem rozpoczęcia robót. Za zajęcie terenu pasa drogowego zostaną naliczone opłaty: opłata roczna za umieszczenie w pasie drogowym urządzenia będącego przedmiotem niniejszego zezwolenia oraz opłata za zajęcie pasa drogowego, za okres prowadzenia robót w pasie drogowym.
Ponadto udzielam prawa do dysponowania nieruchomością w granicach pasa drogowego w/w drogi powiatowej, na czas budowy w zakresie objętym niniejszą decyzją.

POUCZENIE

Od niniejszej decyzji służy stronie odwołanie do Samorządowego Kolegium Odwoławczego w Kielcach, al. IX Wieków Kielc 3 za pośrednictwem Starosty Kieleckiego w terminie czternastu dni od dnia doręczenia decyzji.

Z up. Zarządu Powiatu w Kielcach
Zbigniew Wróbel
Dyrektor Powiatowego Zarządu Dróg
w Kielcach

Otrzymuje:
1. Urząd Miasta i Gminy Daleszyce
   Plac Staszica 9
   26-021 Daleszyce
   Adres Korespondencyjny
   BRI AQUADUCTUS
   Niestachów 294
   26- 021 Daleszyce
2. A/a

Zwolniono z opłaty skarbowej na podstawie ustawy z dn. 16.XI.2006r. o opłacie skarbowej (Dz.U. Nr 225 poz. 1635)
Magdalena Szwarc

KONCEPCJA PRZEBIEGU TRASY
WODOCIĄGU W NIWACH DALESZYCKICH
skala 1:1000

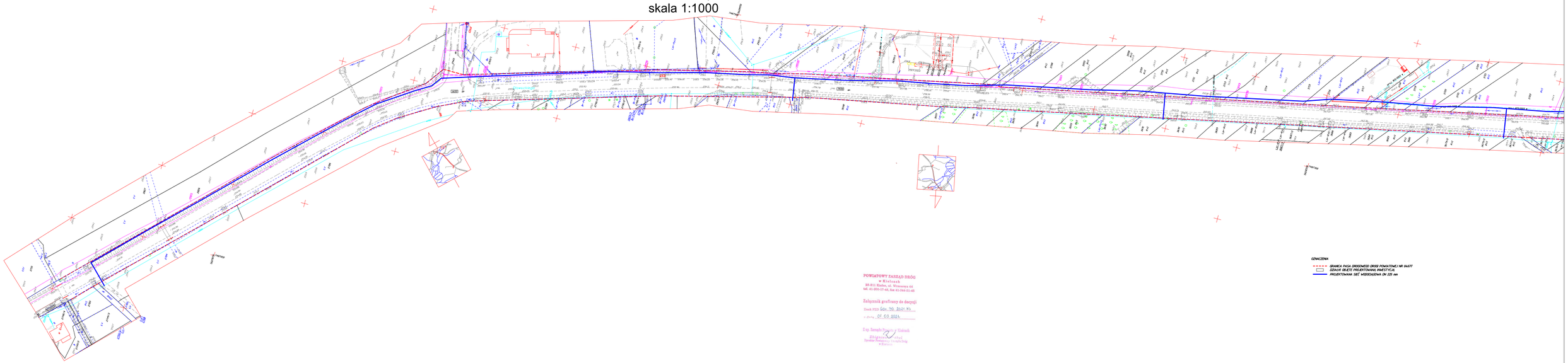

GENACZENIA

GRANICA PASA DROGOWEGO DRÓG POWIATOWEJ NR 04377

OBSZAR OBJĘTE PROJEKTOWANĄ INWESTYCJĄ

PROJEKTOWANA SIEĆ WODOCIĄGOWA DN 125 mm

POWIATOWY ZARZĄD DRÓG
w Kielcach
25-211 Kielce, ul. Wrzosowa 14
tel. 41-200-17-61, fax 41-344-51-49

Załącznik graficzny do decyzji
Znak PZD GOn.70.2024.M3
z dnia 01.08.2024

Z up. Zarządu Powiatu w Kielcach
Zbigniew [illegible]
Dyrektor Powiatowego Zarządu Dróg
w Kielcach

KONCEPCJA PRZEBIEGU TRASY
WODOCIĄGU W NIWACH DALESZYCKICH
skala 1:1000

